

PROJEKT

GEMARKUNG: Lüneburg
 Flur: 26
 Flurstück: 12/14

Wohnhausumbau
 Wandfärberstraße 9
 21335 Lüneburg

PLANINHALT Grundriss Keller

1 : 100

PROJ-NR: 202105 PLAN-NR: 1 DATUM: 09.12.2021 GEZEICHNET: Verfasser

BAUHERR
Hausgemeinschaft
 Langenstraße 22
 21339 Lüneburg
 +49 173 3101197

PLANVERFASSER
Hendrik Schnuhr
 Wilschenbrucher Weg 55
 21335 Lüneburg
 tel +49 (0) 4131 244 50 71
 mob +49 (0) 179 390 26 75

0.210 x 0.297 = 0.06 m²



PROJEKT

GEMARKUNG: Lüneburg
 Flur: 26
 Flurstück: 12/14

Wohnhausumbau
 Wandfärberstraße 9
 21335 Lüneburg

PLANINHALT Grundriss Erdgeschoss

1 : 100

PROJ-NR: 202105 PLAN-NR: 2 DATUM: 09.12.2021 GEZEICHNET: Verfasser

BAUHERR
Hausgemeinschaft
 Langenstraße 22
 21339 Lüneburg
 +49 173 3101197

PLANVERFASSER
Hendrik Schnuhr
 Wilschenbrucher Weg 55
 21335 Lüneburg
 tel +49 (0) 4131 244 50 71
 mob +49 (0) 179 390 26 75

0,210 x 0,297 = 0,06 m²

DER AUSFÜHRENDE IST VERPFLICHTET, ALLE BESTANDSMASSE UND PLANKÖTEN VOR ARBEITSBEGINN ZU ÜBERPRÜFEN. DIESE ZEICHNUNG IST UNSER GEISTIGES EIGENTUM UND UNTERLIEGT DEM URHEBERRECHT. EINE VERVIELFÄLTIGUNG, AUSHÄNDIGUNG AN DRITTE PERSONEN ODER ÜBERLASSUNG AN KONKURRENZFIRMEN IST UNTERSAGT.

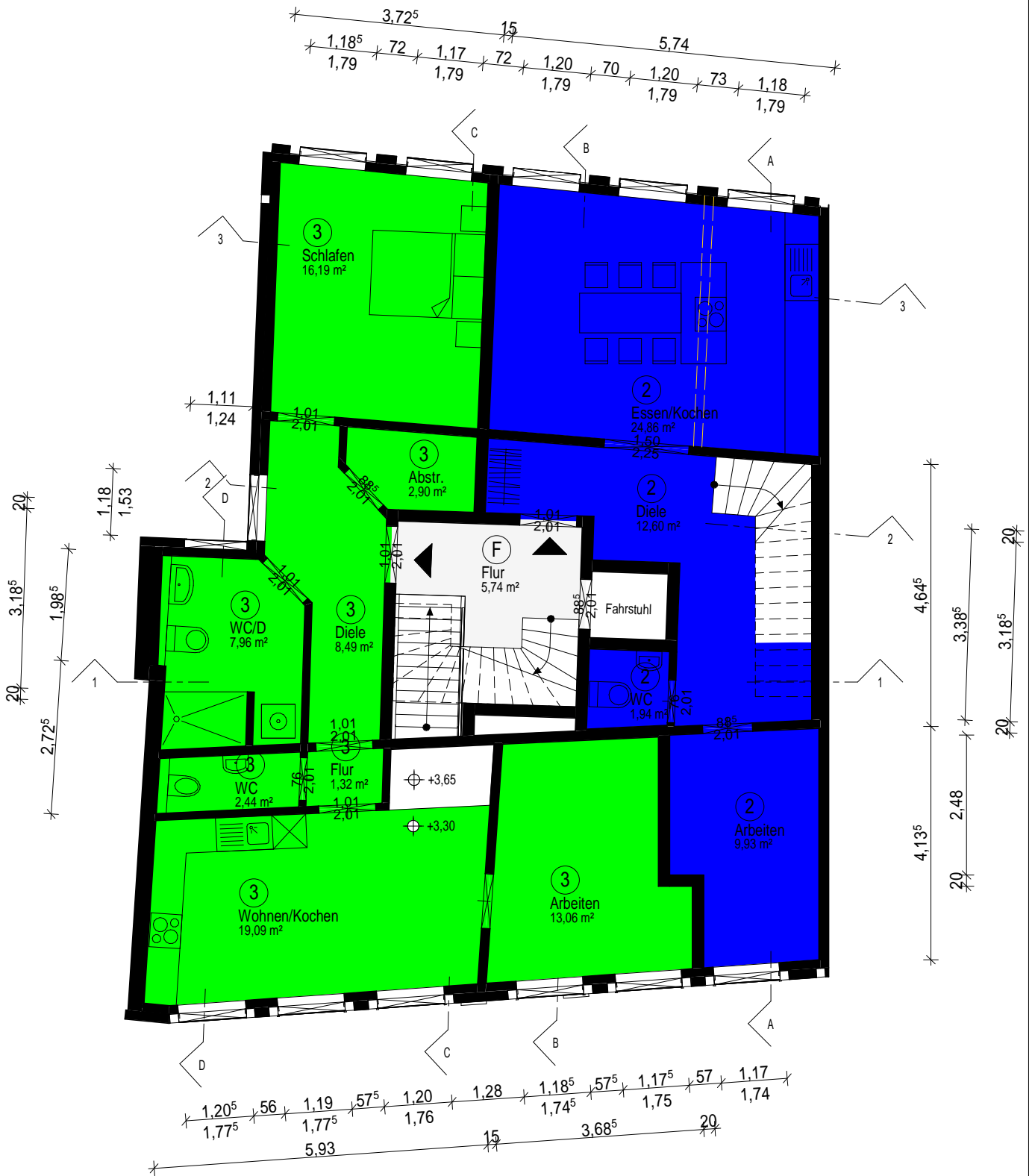

PROJEKT

GEMARKUNG: Lüneburg
 Flur: 26
 Flurstück: 12/14

Wohnhausumbau

Wandfärberstraße 9
 21335 Lüneburg

PLANINHALT Grundriss Obergeschoss

1 : 100

PROJ-NR: 202105 PLAN-NR: 3 DATUM: 09.12.2021 GEZEICHNET: Verfasser

BAUHERR
Hausgemeinschaft
 Langenstraße 22
 21339 Lüneburg
 +49 173 3101197

PLANVERFASSER
Hendrik Schnuhr
 Wilschenbrucher Weg 55
 21335 Lüneburg
 tel +49 (0) 4131 244 50 71
 mob +49 (0) 179 390 26 75

0.210 x 0.297 = 0.06 m²

DER AUSFÜHRENDE IST VERPFLICHTET, ALLE BESTANDSMASSE UND PLANKÖTEN VOR ARBEITSBEGINN ZU ÜBERPRÜFEN. DIESE ZEICHNUNG IST UNSER GEISTIGES EIGENTUM UND UNTERLIEGT DEM URHEBERRECHT. EINE VERVIELFÄLTIGUNG, AUSHÄNDIGUNG AN DRITTE PERSONEN ODER ÜBERLASSUNG AN KONKURRENZFIRMEN IST UNTERSAGT.

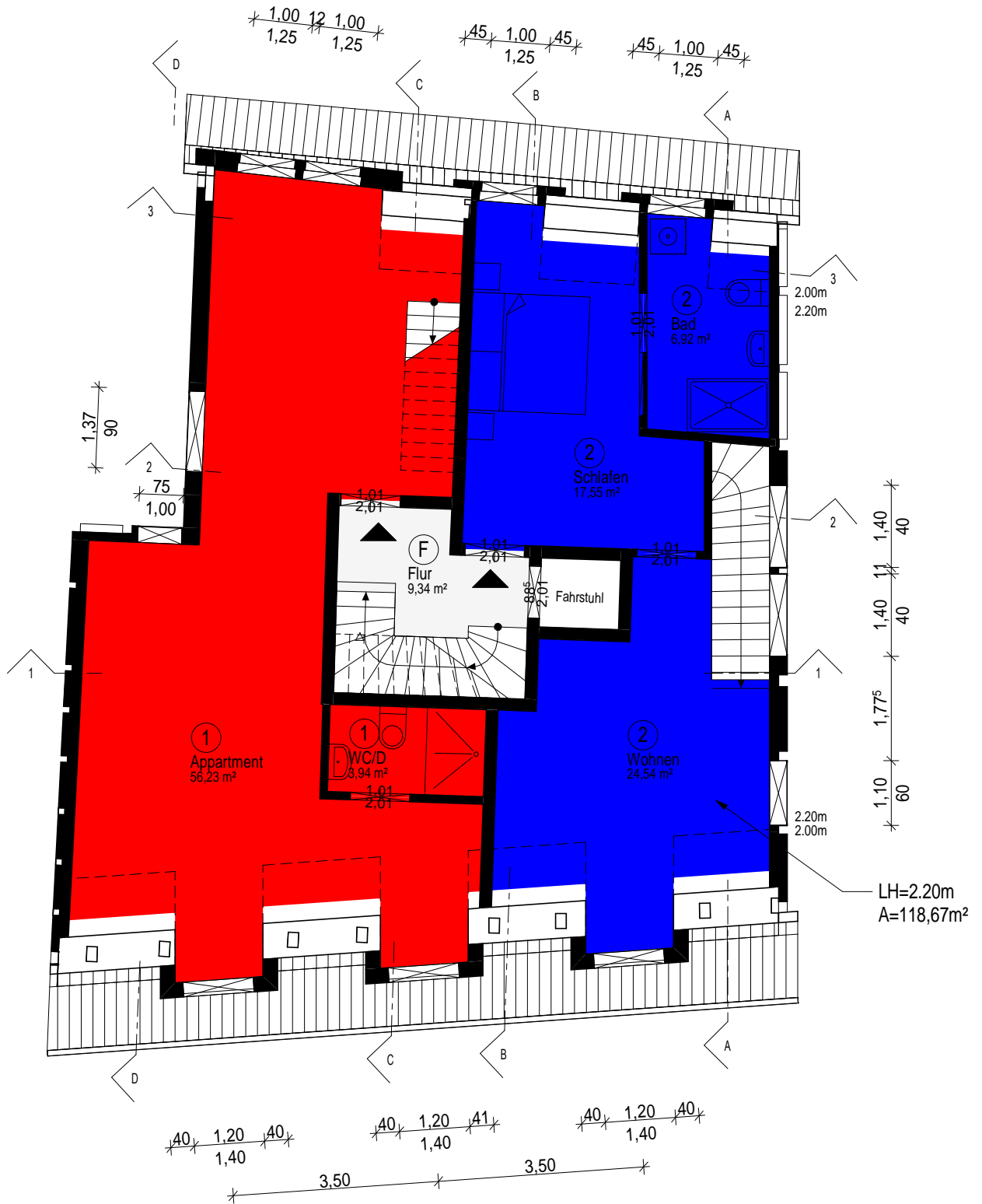

PROJEKT

GEMARKUNG: Lüneburg
 Flur: 26
 Flurstück: 12/14

Wohnhausumbau
 Wandfärberstraße 9
 21335 Lüneburg

PLANINHALT Grundriss Dachgeschoss

1 : 100

PROJ-NR: 202105 PLAN-NR: 4 DATUM: 09.12.2021 GEZEICHNET: Verfasser

BAUHERR

Hausgemeinschaft
 Langenstraße 22
 21339 Lüneburg
 +49 173 3101197

PLANVERFASSER

Hendrik Schnuhr
 Wilschenbrucher Weg 55
 21335 Lüneburg
 tel +49 (0) 4131 244 50 71
 mob +49 (0) 179 390 26 75

0.210 x 0.297 = 0.06 m²

DER AUSFÜHRENDE IST VERPFLICHTET, ALLE BESTANDSMASSE UND PLANKÖTEN VOR ARBEITSBEGINN ZU ÜBERPRÜFEN. DIESE ZEICHNUNG IST UNSER GEISTIGES EIGENTUM UND UNTERLIEGT DEM URHEBERRECHT. EINE VERVIELFÄLTIGUNG, AUSHÄNDIGUNG AN DRITTE PERSONEN ODER ÜBERLASSUNG AN KONKURRENZFIRMEN IST UNTERSAGT.

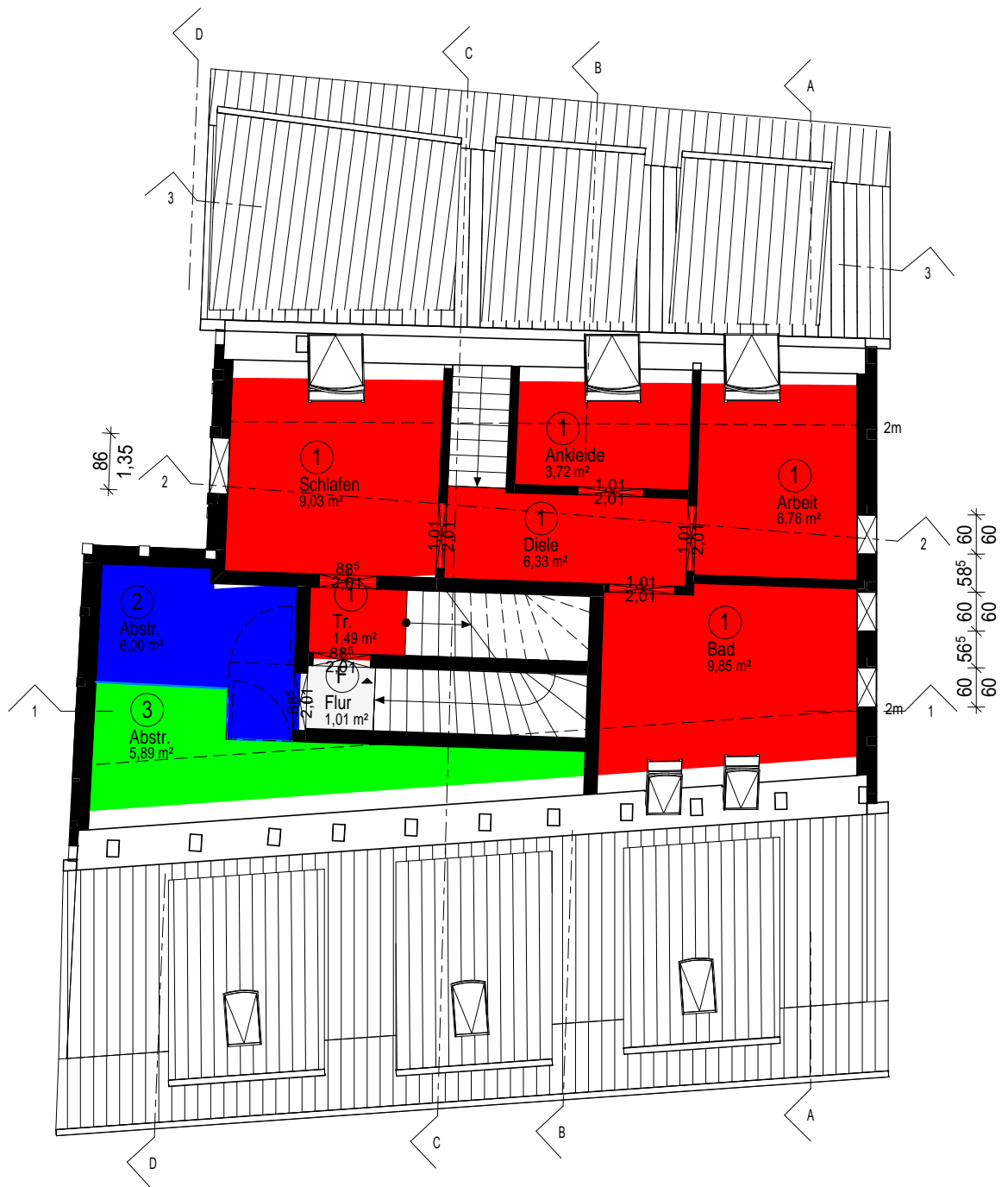

PROJEKT

GEMARKUNG: Lüneburg
 Flur: 26
 Flurstück: 12/14

Wohnhausumbau
 Wandfärberstraße 9
 21335 Lüneburg

PLANINHALT Grundriss Dachboden

1 : 100

PROJ-NR: 202105 PLAN-NR: 5 DATUM: 09.12.2021 GEZEICHNET: Verfasser

BAUHERR

Hausgemeinschaft
 Langenstraße 22
 21339 Lüneburg
 +49 173 3101197

PLANVERFASSER

Hendrik Schnuhr
 Wilschenbrucher Weg 55
 21335 Lüneburg
 tel +49 (0) 4131 244 50 71
 mob +49 (0) 179 390 26 75

0,210 x 0,297 = 0,06 m²

DER AUSFÜHRENDE IST VERPFLICHTET, ALLE BESTANDSMASSE UND PLANKÖTEN VOR ARBEITSBEGINN ZU ÜBERPRÜFEN. DIESE ZEICHNUNG IST UNSER GEISTIGES EIGENTUM UND UNTERLIEGT DEM URHEBERRECHT. EINE VERVIELFÄLTIGUNG, AUSHÄNDIGUNG AN DRITTE PERSONEN ODER ÜBERLASSUNG AN KONKURRENZFIRMEN IST UNTERSAGT.

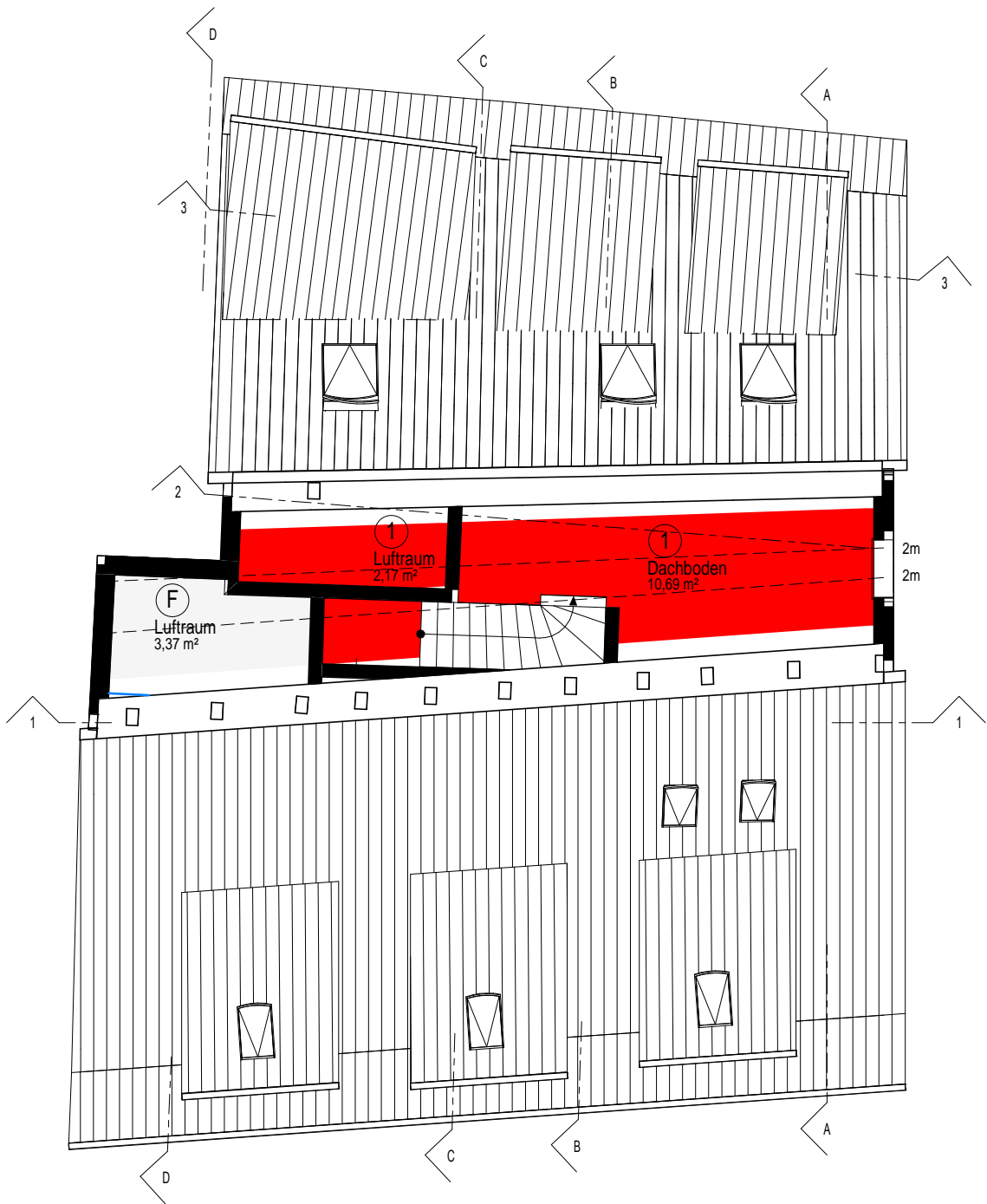

PROJEKT

GEMARKUNG: Lüneburg
 Flur: 26
 Flurstück: 12/14

Wohnhausumbau
 Wandfärberstraße 9
 21335 Lüneburg

PLANINHALT Grundriss Spitzboden

1 : 100

PROJ-NR: 202105 PLAN-NR: 6 DATUM: 09.12.2021 GEZEICHNET: Verfasser

BAUHERR

Hausgemeinschaft
 Langenstraße 22
 21339 Lüneburg
 +49 173 3101197

PLANVERFASSER

Hendrik Schnuhr
 Wilschenbrucher Weg 55
 21335 Lüneburg
 tel +49 (0) 4131 244 50 71
 mob +49 (0) 179 390 26 75

0.210 x 0.297 = 0.06 m²

DER AUSFÜHRENDE IST VERPFLICHTET, ALLE BESTANDSMASSE UND PLANKÖTEN VOR ARBEITSBEGINN ZU ÜBERPRÜFEN. DIESE ZEICHNUNG IST UNSER GEISTIGES EIGENTUM UND UNTERLIEGT DEM URHEBERRECHT. EINE VERVIELFÄLTIGUNG, AUSHÄNDIGUNG AN DRITTE PERSONEN ODER ÜBERLASSUNG AN KONKURRENZFIRMEN IST UNTERSAGT.

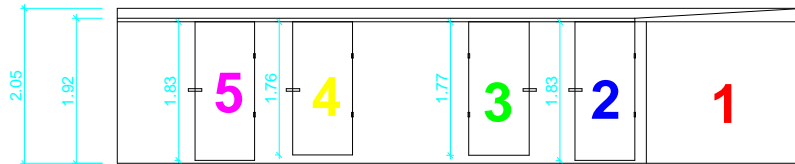

Ansicht Süd

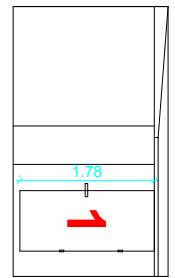
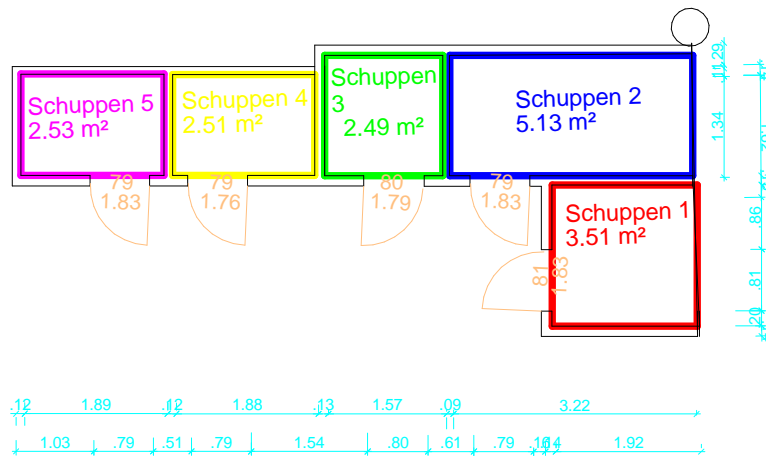

Grundriss

Ansicht Ost

PROJEKT

GEMARKUNG: Lüneburg
 Flur: 26
 Flurstück: 12/14

Wohnhausumbau
 Wandfärberstraße 9
 21335 Lüneburg

PLANINHALT Schuppen

1 : 100

PROJ-NR: 202105 PLAN-NR: 7 DATUM: 09.12.2021 GEZEICHNET: Verfasser

BAUHERR
 Hausgemeinschaft
 Langenstraße 22
 21339 Lüneburg
 +49 173 3101197

PLANVERFASSER
 Hendrik Schnuhr
 Wilschenbrucher Weg 55
 21335 Lüneburg
 tel +49 (0) 4131 244 50 71
 mob +49 (0) 179 390 26 75

0.210 x 0.297 = 0.06 m²

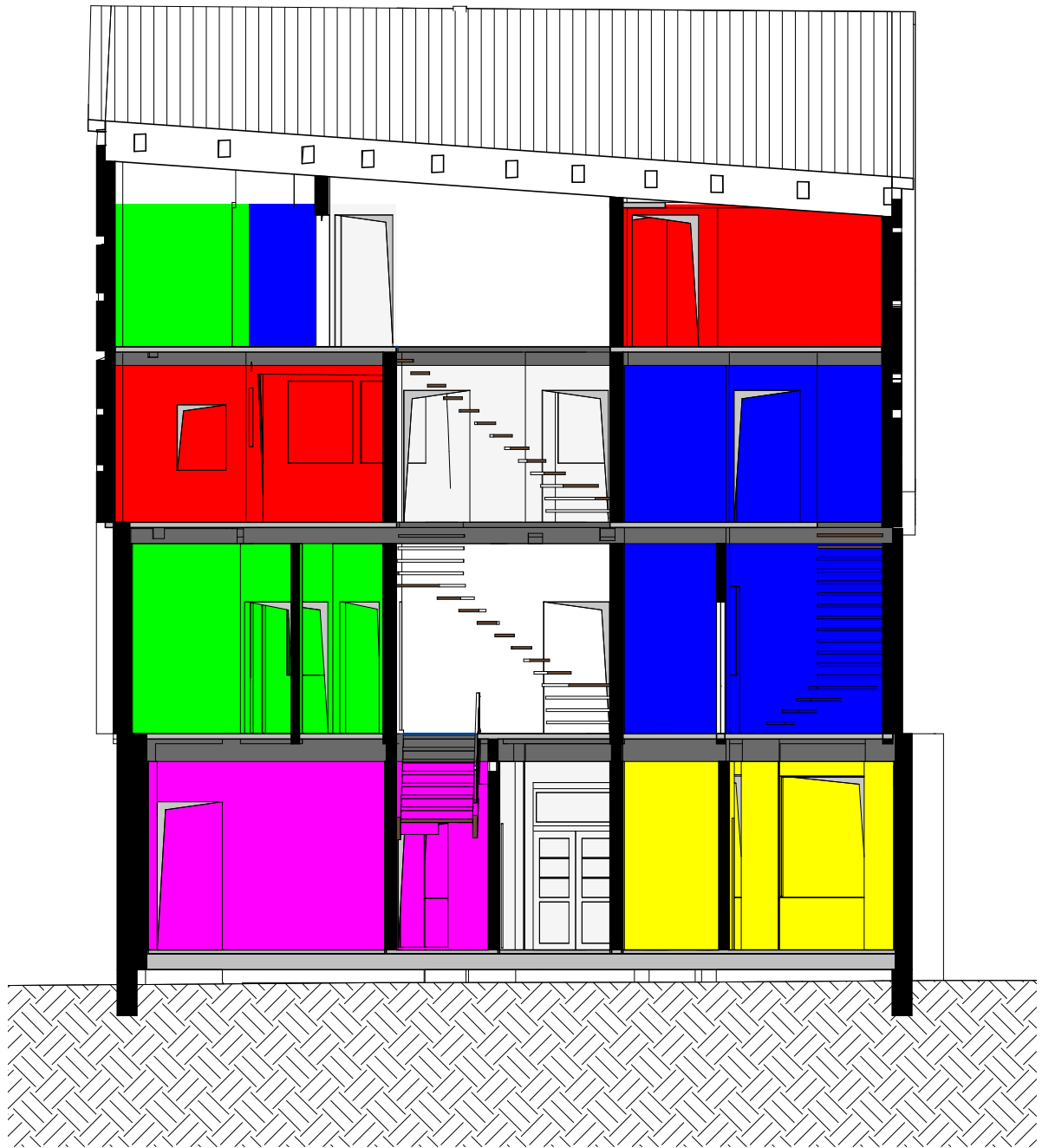

PROJEKT

GEMARKUNG: Lüneburg
 Flur: 26
 Flurstück: 12/14

Wohnhausumbau
 Wandfärberstraße 9
 21335 Lüneburg

PLANINHALT Schnitt 1

1 : 100

PROJ-NR: 202105 PLAN-NR: 8 DATUM: 09.12.2021 GEZEICHNET: Verfasser

BAUHERR
Hausgemeinschaft
 Langenstraße 22
 21339 Lüneburg
 +49 173 3101197

PLANVERFASSER
Hendrik Schnuhr
 Wilschenbrucher Weg 55
 21335 Lüneburg
 tel +49 (0) 4131 244 50 71
 mob +49 (0) 179 390 26 75

0.210 x 0.297 = 0.06 m²

DER AUSFÜHRENDE IST VERPFLICHTET, ALLE BESTANDSMASSE UND PLANKÖTEN VOR ARBEITSBEGINN ZU ÜBERPRÜFEN. DIESE ZEICHNUNG IST UNSER GEISTIGES EIGENTUM UND UNTERLIEGT DEM URHEBERRECHT. EINE VERVIELFÄLTIGUNG, AUSHÄNDIGUNG AN DRITTE PERSONEN ODER ÜBERLASSUNG AN KONKURRENZFIRMEN IST UNTERSAGT.

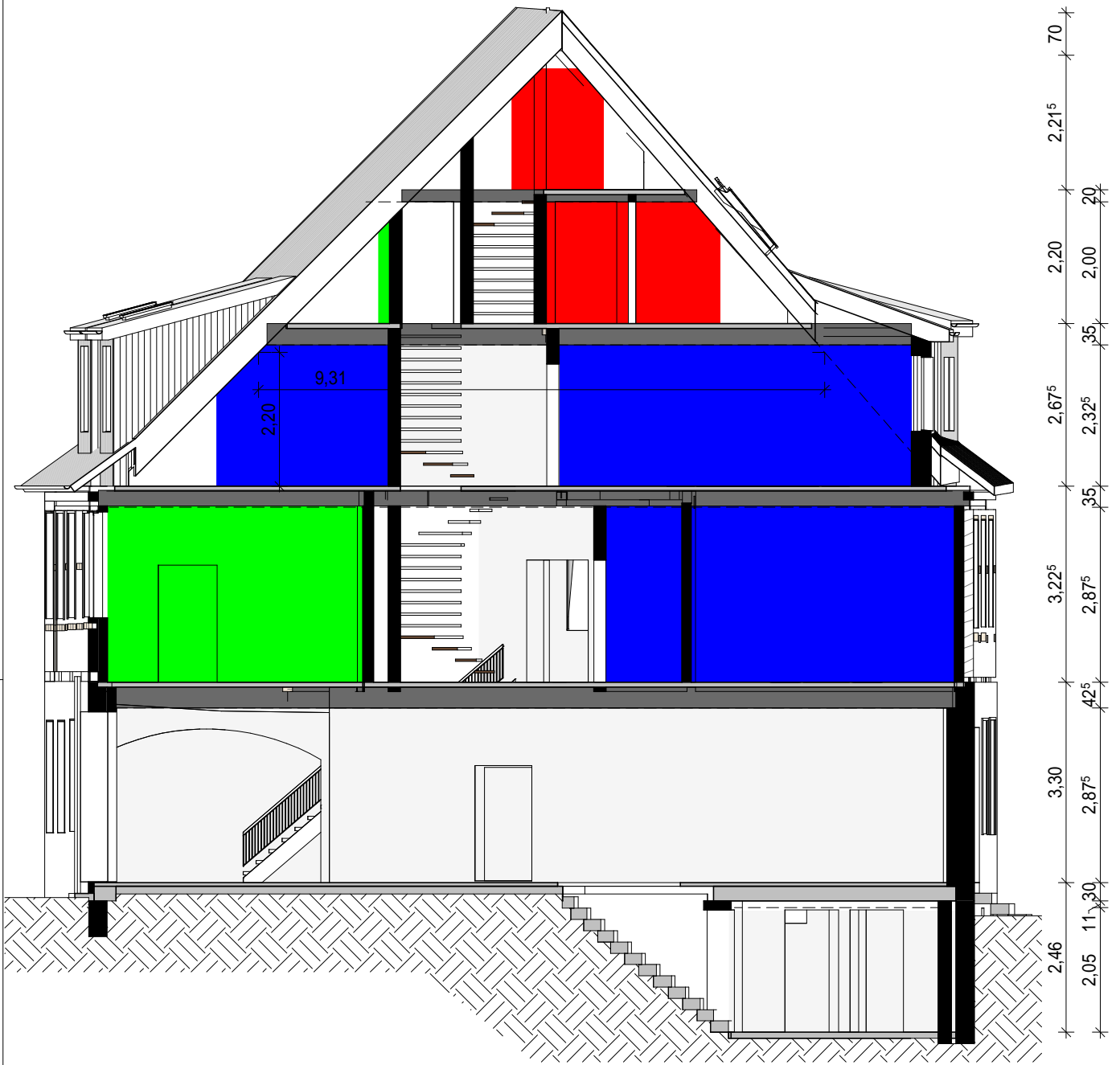

PROJEKT

GEMARKUNG: Lüneburg
 Flur: 26
 Flurstück: 12/14

Wohnhausumbau
 Wandfärberstraße 9
 21335 Lüneburg

PLANINHALT Schnitt B

1 : 100

PROJ-NR: 202105 PLAN-NR: 9 DATUM: 09.12.2021 GEZEICHNET: Verfasser

BAUHERR
 Hausgemeinschaft
 Langenstraße 22
 21339 Lüneburg
 +49 173 3101197

PLANVERFASSER
 Hendrik Schnuhr
 Wilschenbrucher Weg 55
 21335 Lüneburg
 tel +49 (0) 4131 244 50 71
 mob +49 (0) 179 390 26 75

0,210 x 0,297 = 0,06 m²

DER AUSFÜHRENDE IST VERPFLICHTET, ALLE BESTANDSMASSE UND PLANKÖTEN VOR ARBEITSBEGINN ZU ÜBERPRÜFEN. DIESE ZEICHNUNG IST UNSER GEISTIGES EIGENTUM UND UNTERLIEGT DEM URHEBERRECHT. EINE VERVIELFÄLTIGUNG, AUSHÄNDIGUNG AN DRITTE PERSONEN ODER ÜBERLASSUNG AN KONKURRENZFIRMEN IST UNTERSAGT.



PROJEKT

GEMARKUNG: Lüneburg
 Flur: 26
 Flurstück: 12/14

Wohnhausumbau
 Wandfärberstraße 9
 21335 Lüneburg

PLANINHALT Schnitt C

1 : 100

PROJ-NR: 202105 PLAN-NR: 10 DATUM: 09.12.2021 GEZEICHNET: Verfasser

BAUHERR

Hausgemeinschaft
 Langenstraße 22
 21339 Lüneburg
 +49 173 3101197

PLANVERFASSER

Hendrik Schnuhr
 Wilschenbrucher Weg 55
 21335 Lüneburg
 tel +49 (0) 4131 244 50 71
 mob +49 (0) 179 390 26 75

0,210 x 0,297 = 0,06 m²

DER AUSFÜHRENDE IST VERPFLICHTET, ALLE BESTANDSMASSE UND PLANKÖTEN VOR ARBEITSBEGINN ZU ÜBERPRÜFEN. DIESE ZEICHNUNG IST UNSER GEISTIGES EIGENTUM UND UNTERLIEGT DEM URHEBERRECHT. EINE VERVIELFÄLTIGUNG, AUSHÄNDIGUNG AN DRITTE PERSONEN ODER ÜBERLASSUNG AN KONKURRENZFIRMEN IST UNTERSAGT.

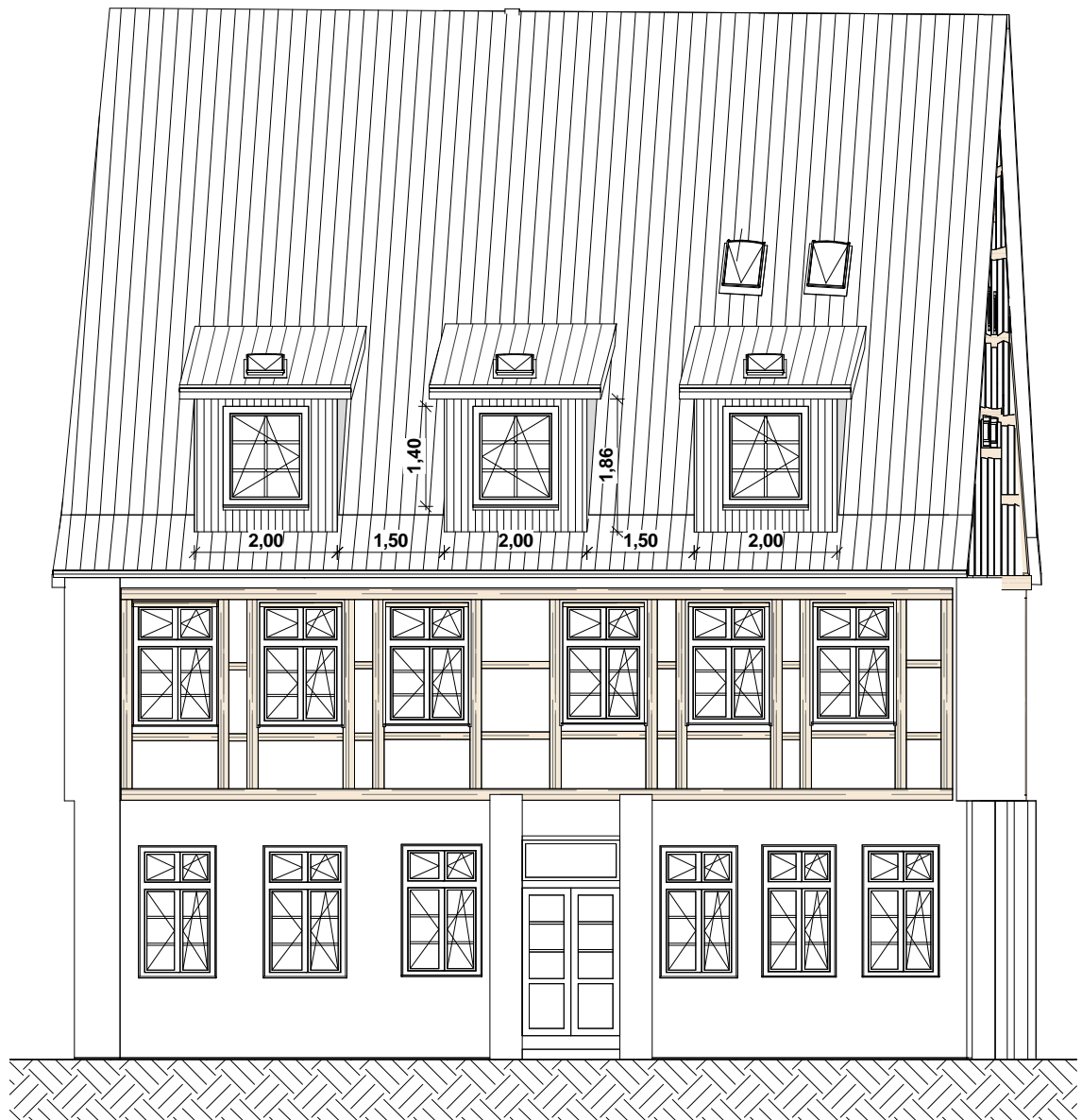

PROJEKT

GEMARKUNG: Lüneburg
 Flur: 26
 Flurstück: 12/14

Wohnhausumbau
 Wandfärberstraße 9
 21335 Lüneburg

PLANINHALT Ansicht Straße

1 : 100

PROJ-NR: 202105 PLAN-NR: 11 DATUM: 09.12.2021 GEZEICHNET:

BAUHERR
Hausgemeinschaft
 Langenstraße 22
 21339 Lüneburg
 +49 173 3101197

PLANVERFASSER
Hendrik Schnuhr
 Wilschenbrucher Weg 55
 21335 Lüneburg
 tel +49 (0) 4131 244 50 71
 mob +49 (0) 179 390 26 75

0.210 x 0.297 = 0.06 m²



PROJEKT

GEMARKUNG: Lüneburg
 Flur: 26
 Flurstück: 12/14

Wohnhausumbau
 Wandfärberstraße 9
 21335 Lüneburg

PLANINHALT Ansicht Garten

1 : 100

PROJ-NR: 202105 PLAN-NR: 12 DATUM: 09.12.2021 GEZEICHNET: Verfasser

BAUHERR

Hausgemeinschaft
 Langenstraße 22
 21339 Lüneburg
 +49 173 3101197

PLANVERFASSER

Hendrik Schnuhr
 Wilschenbrucher Weg 55
 21335 Lüneburg
 tel +49 (0) 4131 244 50 71
 mob +49 (0) 179 390 26 75

0,210 x 0,297 = 0,06 m²